

Maten voor jasje

Halsomtrek



Meet aan het onderste gedeelte van de nek. Steek een vinger tussen het meetlint en de nek.

Waarde: _____

Schouderbreedte



Meet tussen de uiterste punten van de schouders. Referentiepunten voor het begin en het einde zijn de zomen op het uiteinde van de schouders. Meet van schouder tot schouder, dicht bij het laagste gedeelte van de hemdkraag.

Waarde: _____

Borstomtrek



Neem de omtrek waar de borst het breedst is, ter hoogte van de tepels. Merk op dat deze maat genomen moet worden met een vinger binnen het meetlint. Adem daarbij normaal.

Waarde: _____

Buikomtrek

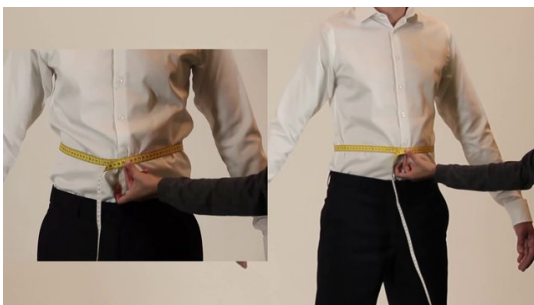

Meet de omtrek van de buik ter hoogte van de navel. Merk op dat deze maat genomen moet worden met een vinger binnen het meetlint. Adem daarbij normaal.

Waarde: _____

Achterwerk



Neem de maat daar waar het achterwerk het breedst is. Merk op dat deze maat genomen moet worden met een vinger binnen het meetlint.

Waarde: _____

Jaslengte

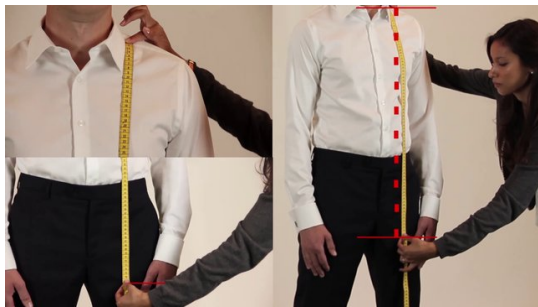

Begin in het midden van de schouder. Een goed referentiepunt voor het beginpunt is de schouderzoom van je hemd. Meet recht naar beneden tot het midden van de duim of tot waar je de jas wil laten komen. Adem daarbij normaal.

Waarde: _____

Lengte van het overhemd

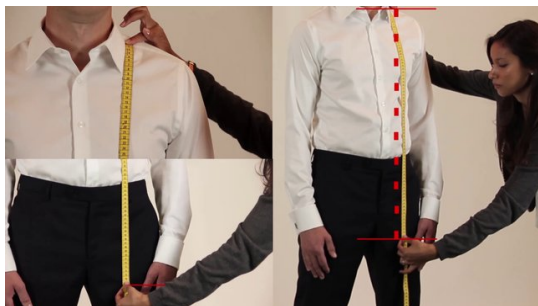

Begin bij het midden van de schouder. Een goed referentiepunt is hierbij de schoudernaad van uw overhemd. Meet recht naar beneden tot halverwege de duim, of waar u wilt dat de mouw ophoudt. Adem normaal.

Waarde: _____

Biceps

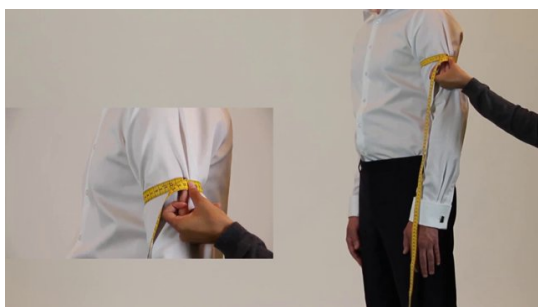

Meet aan het breedste gedeelte van de biceps. Laat je arm ontspannen aan je zijde hangen. Merk op dat deze maat genomen moet worden met een vinger binnen het meetlint.

Waarde: _____

Mouwlengte jasje

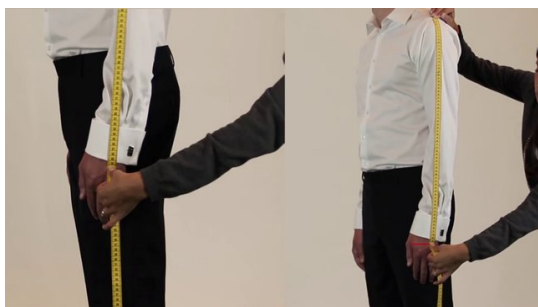

Meet van het uiterste punt van de schouder (zelfde punt als bij het meten van de schouderbreedte) naar beneden tot het begin van de duim. De arm moet recht naar beneden hangen.

Waarde: _____

Mouwlengte overhemd



Meet vanaf het buitenste deel van de schouder, hetzelfde punt als bij de schoudermeting, recht omlaag tot het begin van de duim. Hierbij dient de arm recht langs uw lichaam te hangen. Qua stijl ziet het er het beste uit als u een mouwlengte rekent van ongeveer 2 cm of een inch langer dan de mouwlengte van uw jasje.

Waarde: _____

Pols



Neem de omtrek direct onder het polsgewricht. Merk op dat deze maat genomen moet worden met een vinger binnen het meetlint.

Waarde: _____

Lengte van een gilet



Begin in het midden van de schouder. Een goed referentiepunt voor het beginpunt is de schouderzoom van je hemd. Meet recht naar beneden tot de taille van je broek. Als ze op deze manier gemeten wordt, zal de taille van de broek net onder de onderste knop van het gilet zitten.

Waarde: _____

Lengte van de voorkant van een rokkostuum



Begin in het midden van de schouder. Een goed referentiepunt voor het beginpunt is de schouderzoom van je hemd. Meet recht naar beneden tot de taille van je broek.

Waarde: _____

Voor kant van een jacquet

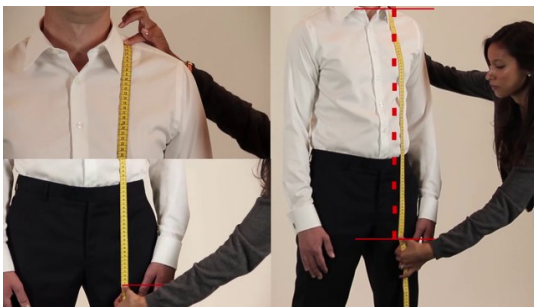

Begin in het midden van de schouder. Een goed referentiepunt voor het beginpunt is de schouderzoom van je hemd. Meet recht naar beneden tot het midden van de duim.

Waarde: _____

Lengte van het achterpand

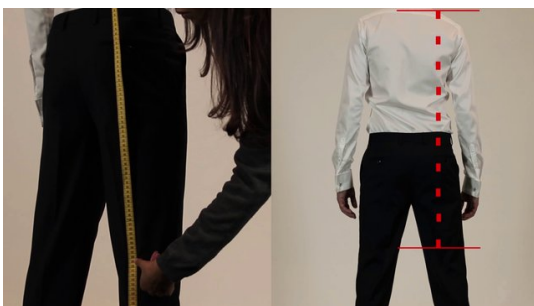

Begin in het midden van de schouder. Een goed referentiepunt voor het beginpunt is de schouderzoom van je hemd. Meet naar beneden tot de achterkant van je knie of tot waar je het achterpand wil laten komen.

Waarde: _____

Taille van een geklede jas



Begin in het midden van de schouder. Een goed referentiepunt voor het beginpunt is de schouderzoom van je hemd. Meet naar beneden tot de navel of tot waar je de taille van de geklede jas wilt hebben.

Waarde: _____

Lengte van een geklede jas



Begin in het midden van de schouder. Een goed referentiepunt voor het beginpunt is de schouderzoom van je hemd. Meet recht naar beneden tot het bovenste deel van je knieschijf of tot waar je de geklede jas wil laten komen.

Waarde: _____

Maten voor broek

Middel

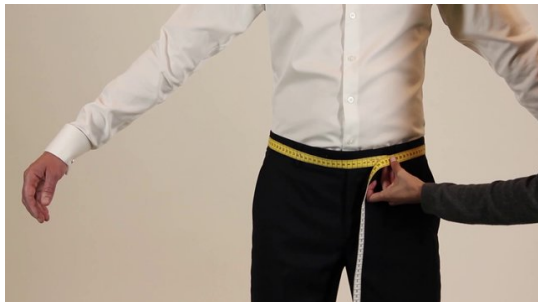

Deze maat bepaalt de taille van je broek. Meet rond de middel, op het punt waar je de broek op wil laten rusten. Neem deze broekmaat eerst op, omdat sommige andere maten de middel gebruiken als referentiepunt. Als je een riem draagt, moet je die verwijderen bij het opnemen van de maten. Het is nuttig een broek te dragen die goed zit aan de middel.

Waarde: _____

Taillemaat

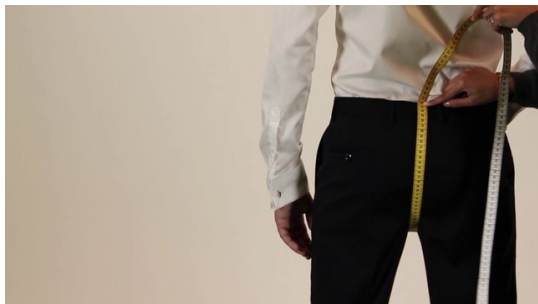

Meet van de gewenste taille van voren tot de gewenste taille van achteren. Als je twijfelt over de strakheid, neem je deze maat het best op wanneer je een broek draagt die goed past.

Waarde: _____

Achterwerk



Neem de maat daar waar het achterwerk het breedst is. Merk op dat deze maat genomen moet worden met een vinger binnen het meetlint.

Waarde: _____

Dij



De dijmaat moet parallel opgenomen worden met het laagste punt van de taillemaat. Meet op dit punt de omtrek van de dij. Merk op dat deze maat genomen moet worden met een vinger binnen het meetlint.

Waarde: _____

Lengte van de broekspijp

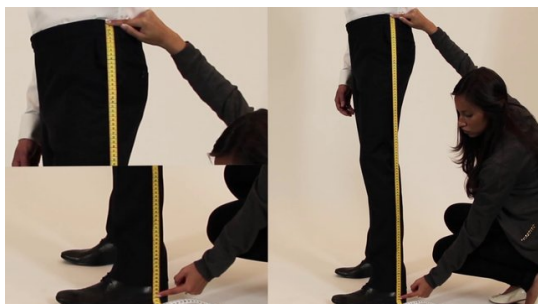

Meet naar beneden aan de buitenkant van het been. Begin op de gewenste taillehoogte en meet naar beneden tot waar je de broek wil laten komen. We bevelen ten zeerste aan deze maat op te nemen met schoenen aan. Een goed referentiepunt voor het einde van de beenlengte is de bovenkant van de hiel van je schoen. Als je geen schoenen draagt, meet je naar beneden tot de grond.

Waarde: _____

Omtrek aan het uiteinde van de broekspijp



Deze maat bepaalt de omtrek van je broek. Deze maat wordt genomen aan de onderkant van de broekspijp. Merk op dat deze maat de omtrek van de broekspijp weergeeft, niet die van je enkel.

Waarde: _____